



MERCURY

Inversión en créditos al consumo.





¿Qué son los créditos al consumo?

Estos préstamos son más fáciles de obtener que los hipotecarios, son de menor cuantía y generalmente tienen mayor costo que aquellos. Su costo se mide a través de la Tasa de Interés, que generalmente es mayor que la que se aplica a un crédito hipotecario.

El préstamo personal es un producto que permite recibir una determinada cantidad de dinero de la Institución que presta y a cambio, el cliente se compromete a devolver dicha cantidad junto con los intereses correspondientes en cuotas.

Tradicionalmente, el sector de préstamos al consumo ha sido dominado por la banca, mientras que hoy, a través de Mercury puedes acceder y beneficiarte de una de las actividades más rentables del país.

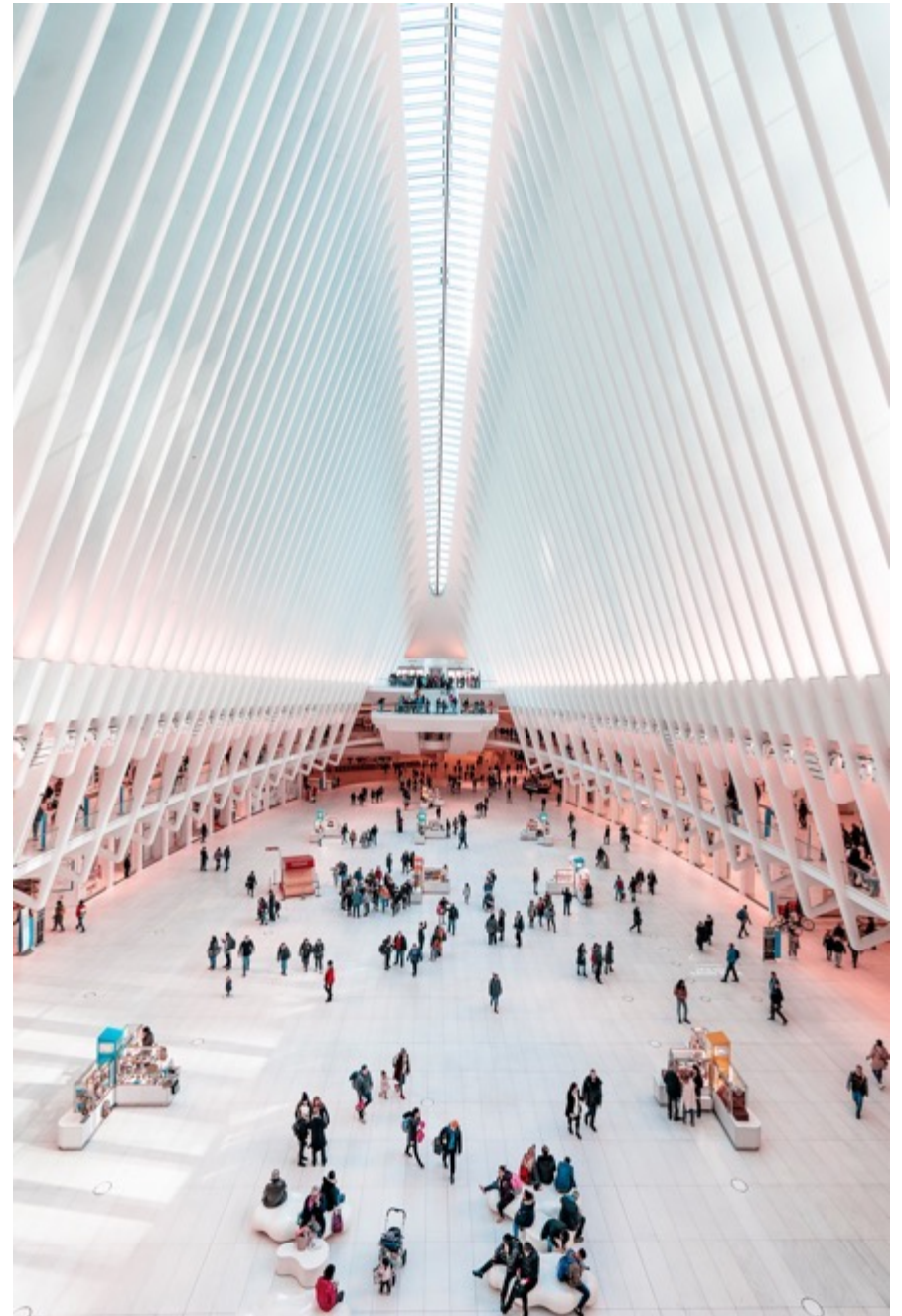



Invertir en préstamos

A través de Mercury ahora es posible invertir y beneficiarse del sector de préstamos Uruguay a través de una propuesta fácil, eficiente y segura para el inversor.

Las inversiones en préstamos son similares a invertir en cualquier activo de renta fija, el capital que destinamos a invertir es distribuido entre una cartera de préstamos CLASE A+ que generan un retorno de interés fijo mensual, más un retorno variable por conceptos moratorios.

Por ejemplo:

Compramos un crédito por \$13.000, donde el deudor nos debe devolver 24 cuotas de \$833 (Total \$20.000).

En este ejemplo obtenemos 53% de rentabilidad bruta en 2 años.

La cartera de préstamos es cedida al inversor haciéndolo un producto transparente en todos sus aspectos, el mismo, recibe toda la información relativa a cuándo, cómo y a quién se distribuyó su dinero, junto con el análisis de riesgo, libre de clearing, historial crediticio del Banco Central del Uruguay entre otros.

Adicionalmente, **los pagos de los créditos son recibidos por el inversor directamente en su cuenta bancaria** mientras que nuestra empresa realiza toda la gestión de cobranzas de manera independiente.

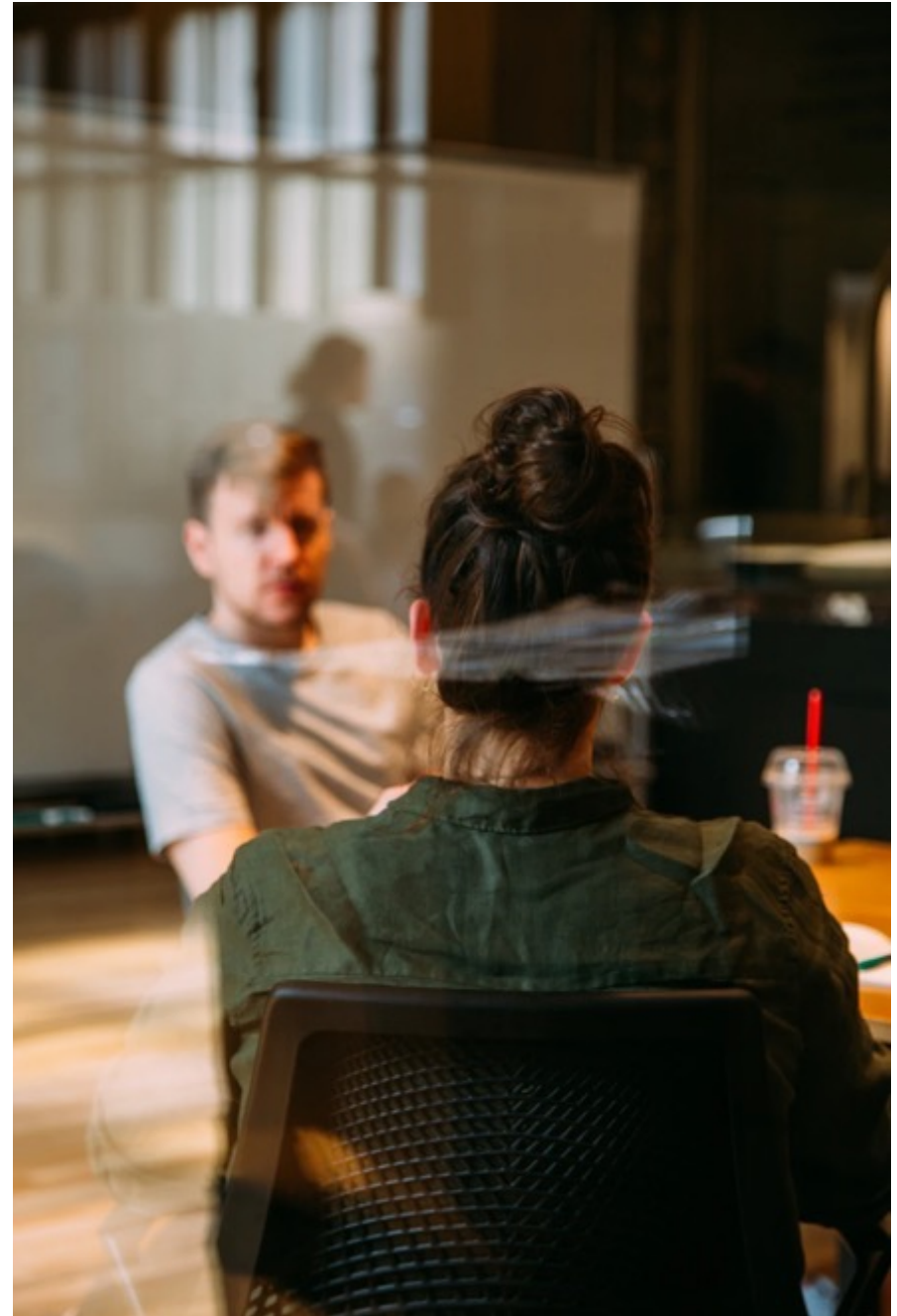



¿Cómo funciona la inversión en préstamos?



El Inversor deposita el capital destinado a colocarse en una cartera de créditos. Esta cartera es cedida y el titular de la deuda es el inversor, no la crediticia que generó esos préstamos, esto le permite tener respaldado su capital en activos ejecutables.



Nuestra empresa realiza la gestión de cobranzas de la cartera manteniendo a los clientes informados y actualizados sobre el vencimiento de sus cuotas, aplicando intereses moratorios, generando los cupones de pago.



El inversor recibe los intereses generados mensualmente más la devolución de su capital en su cuenta bancaria pudiendo re-colocar el capital ganado.

El inversor es como cualquier financiera de plaza (Creditel, Pronto, Oca, etc), pero sin los costos de estructura de estas empresas (marketing, empleados, cobranzas, locación, etc), que suelen ser muy elevados (y aún con esos costos es el negocio más rentable, donde todos se pelean por una porción).



Validación de mercado

La inversión en préstamos es un producto validado, durante 2020 se colocaron más de 1 millón de dólares distribuidos en más de 1.000 clientes generando activos en recuperación por más de 2 millones de dólares para nuestros clientes.



+ 1M USD

De créditos otorgados

+ 1K clientes

De clientes activos

+ 2M USD

De activos en recuperación



¿Cómo se otorgan los préstamos?



Los clientes solicitan on-line su préstamo desde cualquier parte del país y desde cualquier dispositivo

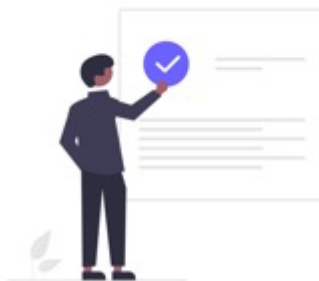

Nuestro modelo predictivo realiza un análisis crediticio en segundos para aprobar o desaprobar el préstamo



El cliente retira el préstamo en su cuenta bancaria o en cualquiera de las más de 490 sucursales de RedPagos en todo el país.

Nuestra plataforma 100% intuitiva permite a cualquier persona acceder a un micro-crédito en menos de 5 minutos. Con solo completar unos datos básicos, nuestra inteligencia artificial analiza la capacidad de pago del cliente, contrastada con las bases de datos y aprueba o desaprueba el préstamo.



Inteligencia Artificial

Nuestro modelo predictivo de I.A. analiza en tiempo real cientos de variables sobre el histórico de pagos del cliente, para brindar una clasificación de riesgo, capacidad de pago y riesgo de crédito con un acierto superior al 92%.

La clasificación que predice el modelo varía entre las siguientes:

- A** – Alta capacidad de pago
- B** – Capacidad de pago regular
- C** – Baja capacidad de pago

Sólo se otorgan créditos a personas de clasificación **A**

INFORMACIÓN DEL USUARIO			
Nombre Completo	Cédula de Identidad	Clearing	Clasificación de riesgo
Claudio López	46100884	NO	A
Ingreso Líquido Mensual	Situación Laboral	Capacidad de Pago	Riesgo de crédito
30000.000000	Empleado Público	A	15%
Datos de Contacto			
Email	Teléfono	Ubicación (estimada)	Referidor
claudiolopez9923@gmail.com	095846866	Montevideo	Google



Rentabilidad esperada

20% anual en pesos

Los préstamos se realizan a 36 meses a una tasa de interés fijada por el Banco Central del Uruguay.

El retorno de los préstamos (sin contar intereses moratorios) es del 20%. Contando intereses moratorios, el retorno puede ascender hasta el 40% anual en pesos –o más– generando una dinámica variable que en la mayoría de los casos termina ampliando la rentabilidad.

La rentabilidad es fija pero no es asegurada y el principal riesgo asociado es el default de la cartera (que los clientes no puedan cumplir con su agenda de pagos) siendo ésta mitigada generando embargos sobre los bienes presentes, futuros y cuentas bancarias de los mismos.

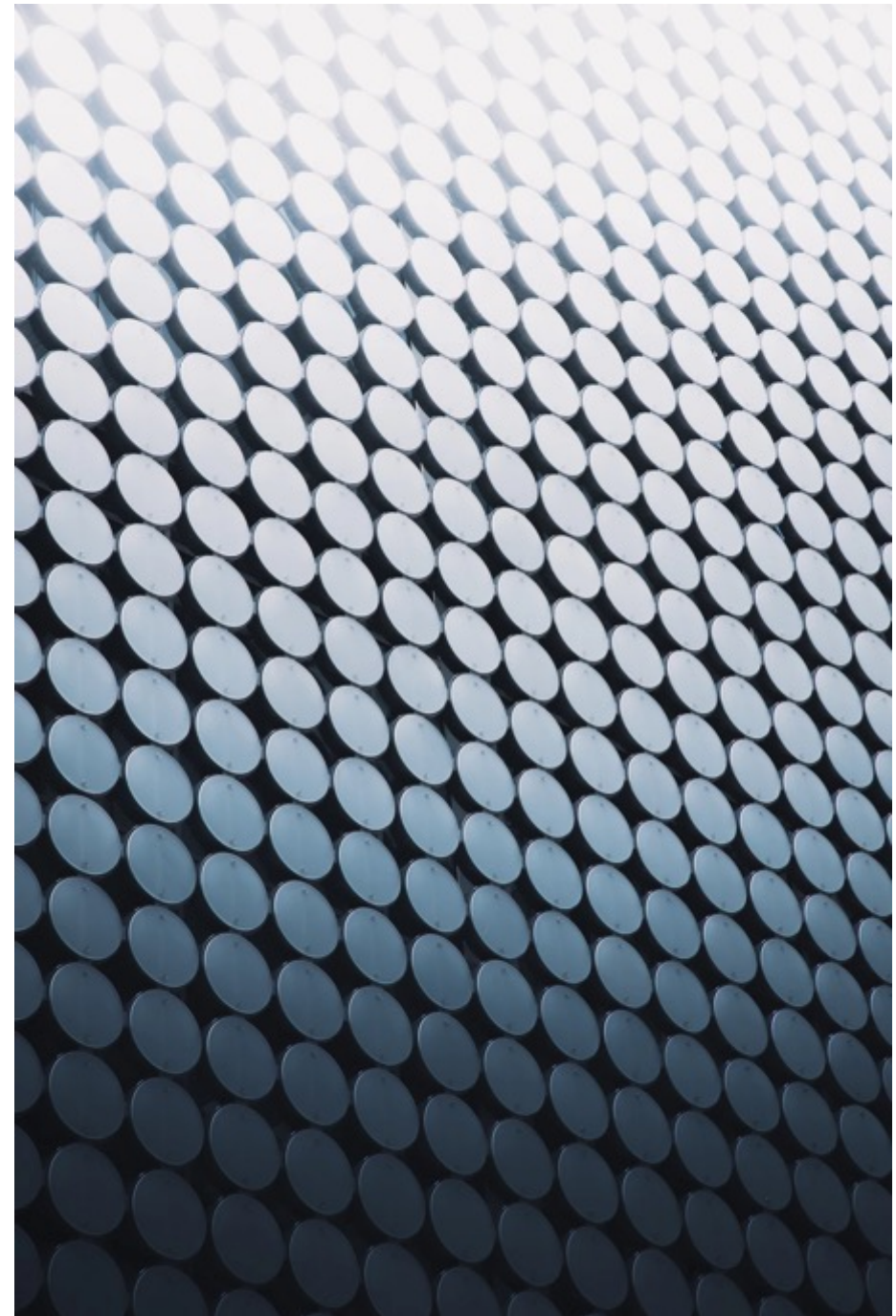



¿Qué ventajas tiene invertir en préstamos?

- Participar de uno de los sectores con más trayectoria y antigüedad en nuestro país.
- Recibir intereses de forma pasiva, muy por encima de la media de otros productos financieros.
- Mayor seguridad al obtener un vale ejecutable judicialmente, si los inversores no pagan, se realiza un embargo genérico.
- Acceder a un mercado dinámico con tasas de interés en constante crecimiento.
- Percibir intereses más reembolso del capital de forma mensual, consecutiva y bi-anual.
- Distribuir el riesgo en una cartera amplia de prestatarios solventes,

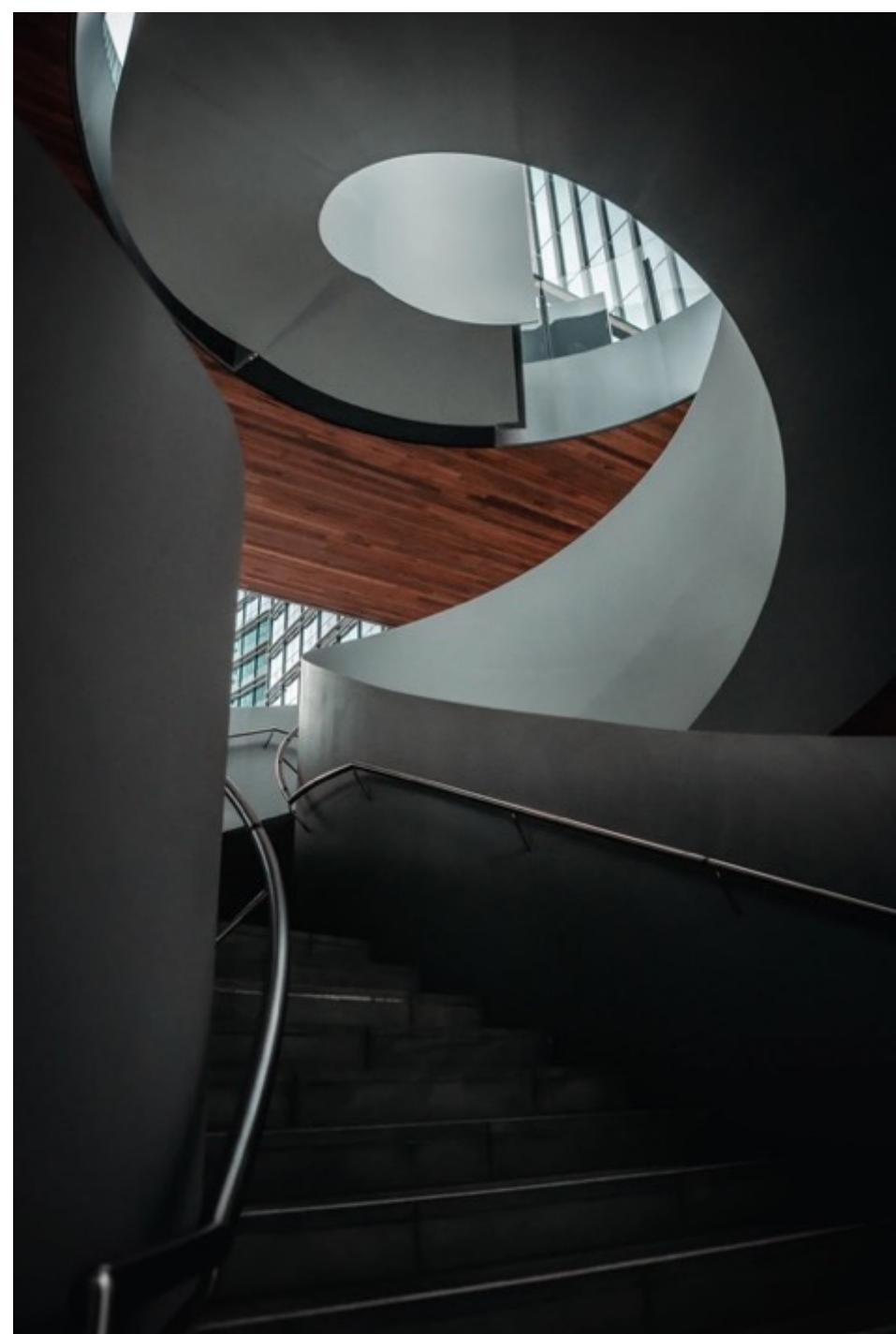



Informe Clearing 3.0

¿Qué es un crédito clase A?

Un crédito clase A significa todo aquel solicitante que tiene un excelente historial crediticio.

La empresa realiza una revisión de antecedentes en:

- Banco Central de Uruguay
- Clearing de Informes
- Bases de datos de terceros

Además requiere que la persona tenga estabilidad laboral, pidiendo un recibo de sueldo como requisito.

Esto garantiza la estabilidad del cliente en el país y mejora la probabilidad de pago.

Datos Personales:					
Documento:	3847764-5	Tipo:	CI	País:	UY
Apellidos:		Nombres:		Edad:	39
Sexo:	Femenino	Nacimiento:	20/11/1981	Cónyuge:	
Estado civil:	Soltera				
Domicilio Particular:					
Dirección:	ECUADOR 6	Teléfonos:			
Departamento:	CANELONES	Código Postal:	90200		
Localidad:	LAS PIEDRAS				
Información del empleo:					
Ocupación/Profesión:	EMPLEADO	Empresa:	MARIA	Teléfonos:	
Antigüedad:	9	Ingreso:	26/04/2012	Código Postal:	
Dirección:		Localidad:	MONTEVIDEO		
Departamento:	MONTEVIDEO				





¿Qué pasa si no me pagan el crédito?

La gestión de morosos y cobranzas es una tarea esencial en la actividad de los préstamos al consumo. Esto representa un ingreso adicional por cada día de atraso cuando se logra recuperar la deuda.

SI UN CLIENTE SE ATRASA EN LAS CUOTAS

La empresa realiza la debida diligencia de cobranza y además, carga una mora diaria. Esta mora, representa a la fecha un 160% efectivo anual de interés.

SI UN CLIENTE NO PAGA LAS CUOTAS

El cliente primero es apercibido con ingresarlo al sistema de clearing como un incumplimiento lo que automáticamente lo deja fuera del sistema financiero local y deberá ponerse al día cuando quiera abrir, por ejemplo, una cuenta bancaria, solicitar otro crédito o solicitar algún servicio.

SI UN CLIENTE NO PUEDE / QUIERE PAGAR LAS CUOTAS

Si el cliente no puede pagar las cuotas y ya ha sido enviado a Clearing, se procederá a la ejecución judicial del VALE firmado, lo que dictará un embargo general y cualquier bien o saldo que tenga, será a favor de la empresa (intereses + mora). Este embargo no tiene límite de tiempo por lo que, si el cliente no tiene ningún bien o dinero en el banco y a futuro lo quiere tener, el embargo estará vigente y la empresa recuperará la deuda.

Fuente BCU

Tope mora		Empresas						Familias					
		Grandes	Medias	Pequeñas	Micro-empresas		Consumo		Vivienda				
					ventas <500.000 U\$	ventas ≥500.000 U\$	con autorización de descuento <10.000 U\$	sin autorización de descuento ≥10.000 U\$	con autorización de descuento <10.000 U\$	sin autorización de descuento ≥10.000 U\$			
Mora nacional	no reajutable	Hasta 300 días	14,0580%	25,1280%	39,2400%	41,0940%	50,1940%	53,8020%	57,4020%	153,1620%	115,9560%		
		307 días o más	14,5260%	23,7780%	26,0640%	37,8900%	26,6560%	58,0500%	54,1260%	160,9920%	125,7480%		
	reajutable	U\$	8,4780%	7,5060%	12,2400%	7,3800%	18,7740%	19,1700%	20,6640%	19,2060%	10,4040%	9,8640%	
		UR										9,2700%	
Mora extranjera	Dólares U.S.A.	Hasta 300 días	5,1120%	7,7040%	8,7300%	9,1620%	9,9360%	7,5780%					
		307 días o más	6,4260%	7,6680%	8,1720%	8,1180%	8,5140%	17,4240%				9,0000%	

<https://www.bcu.gub.uy/Servicios-Financieros-SSF/Tasas-Medias/tasas-medias-interes.pdf>



Preguntas Frecuentes

¿Cuáles son los costos y comisiones?

La comisión de Mercury es variable según el tamaño de la cartera pero está incluida en la cesión propia del crédito. Esto abarca la selección y colocación de créditos clase A, así como el recupero, gestión de mora y gestión legal de la misma.

¿Cuál es el monto mínimo?

No hay montos mínimos ni máximos de ingreso.

¿La rentabilidad es asegurada?

No, la rentabilidad es variable y depende de las condiciones del mercado.

¿Por qué elegir Mercury y no otras alternativas?

A través de Mercury podrá ingresar a uno de los mercados más longevos y atractivos del mundo: Los créditos de consumo. Accedera a una rentabilidad muy atractiva con el respaldo de un producto altamente confiable, como es el préstamo de excelente calificación.

¿Quién puede invertir?

Cualquier persona física o jurídica.

¿Hay un monto máximo?

No hay un monto máximo de inversión.

¿Es seguro invertir en Mercury?

Sí, Mercury se limita a ceder una cartera de créditos por el valor de la inversión, esto protege al inversor en caso de quiebra de la empresa o imprevistos dado que es el titular del título de deuda generado por su capital.

¿Cuáles son los impuestos que debo pagar?

Dependiendo de la jurisdicción y de su declaración jurada, deberá consultar un experto en la materia para conocer su situación individual.

¿Qué plazo tiene la inversión?

La inversión tiene un horizonte de 24 meses.



Contáctanos



info@mercury.com.uy



www.mercury.com.uy



+598 2623 6393



Disclaimer

Este documento o el Sitio web de Mercury., así como toda su información y funcionalidad, no van dirigidos a, ni están previstos para que sean utilizados por personas residentes o con domicilio en una jurisdicción donde: (1) la distribución de la información o funcionalidad infrinja las leyes de dicha jurisdicción; (2) dicha distribución esté prohibida sin la previa obtención de las correspondientes licencias o autorizaciones de la sucursal, filial u oficina asociada pertinente de Mercury, o no habiéndose obtenido aún dichas licencias o autorizaciones.

La información que proporciona el presente documento o el sitio web de Mercury tiene únicamente fines informativos. Ninguno de los datos que en él se publican debe considerarse como una promoción, una oferta o una recomendación para comprar o vender instrumentos de inversión, para efectuar transacciones o para concluir algún tipo de acto legal. A través de su documento o sitio web, Mercury no tiene el propósito de ofrecer inversiones ni asistencia legal o fiscal. Tampoco declara que los valores o servicios que en él se tratan sean indicados para todos los inversores.

Antes de tomar una decisión de inversión, el usuario deberá acudir a un asesor financiero profesional.